

Microsoft Outlook

Stručný přehled základních funkcí

Ing. Anna Grejtáková, SPP DFBERG

Poslanie

- Stručne popísať základné funkcie MS Outlook.
- Upozorniť na problémy, ktoré tu už boli...
- Odpovedať na Vaše otázky, čo chcete vedieť a nevíete.

Čo môžeme robiť v MS Outlook?

- Základ – prijímať, odosielať a usporiadať poštové správy aj s prílohami
- Spracovávať prílohy (uložiť na disk a ďalej s nimi pracovať)
- Vytvoriť si adresár – kontakty (prípadne naimportovať z iného súboru)
- Pracovať s denníkom a úlohami

Vieme...

- Vytvoriť novú poštovú správu (ikonka z panela nástrojov alebo príkaz CTRL+N)
- Odpovedať na správu (jednému alebo všetkým – ikonka alebo slovné menu -akcia)
- Preposielať správy (ikonka alebo slovné menu – Akcia)
- Vložiť prílohu do správy (ikonka – sponka alebo slovné menu Vložit-Soubor)

Vytvárame si nové poštové konto:

- slovné menu Nástroje – Účty – Pridať (cez sprievodcu, ktorý nás otázkami prevedie)
- Údaje, ktoré musíme vedieť pri vytváraní:
 1. Jedinečný login a heslo pre prístup do pošty, e-mailovú adresu
 2. Typ a názov servra (ak chceme mať prístup na server, tzv. “veveričku“, typ IMAP a názov pre prichádzajúcu poštu smtp.tuke.sk, pre odchádzajúcu poštu posta.tuke.sk)
 3. Typ pripojenia (LAN)
 4. Údaj, či server požaduje alebo nepožaduje zabezpečené pripojenie - SSL (áno, aj pre prichádzajúcu poštu aj pre odchádzajúcu poštu).

Dáme přidat účet...

Vše Pošta Adresářová služba

Účet	Typ	Připojení
posta.tuke.sk	pošta (výchozí)	Místní síť

Přidat
Odebrat
Vlastnosti
Nastavit jako výchozí
Importovat...
Exportovat...
Nastavit pořadí...
Zavřít

Průvodce připojením k Internetu

Vaše jméno

Při odesílání e-mailů bude vaše jméno uvedeno v poli Od. Zadejte své jméno v požadovaném znění.

Zobrazované jméno: Příklad: Jan Novák

< Zpět Další > Storno Nápověda

Průvodce připojením k Internetu

Internetová e-mailová adresa

Vaše e-mailová adresa je adresa, kterou používají ostatní lidé, chtějí-li vám poslat e-mail.

E-mailová adresa: Příklad: adresa@microsoft.com

< Zpět Další > Storno Nápověda

Průvodce připojením k Internetu

Názvy e-mailových serverů

Typ serveru příchozí pošty:

Server příchozí pošty (POP3 nebo IMAP):

Server SMTP je server používaný pro odesílání e-mailů.

Server odchozí pošty (SMTP):

< Zpět Další > Storno Nápověda

Průvodce připojením k Internetu

Přihlašování k poště Internetu

Zadejte název účtu a heslo, které vám přidělil poskytovatel služeb Internetu.

Název účtu:

Heslo:

Zapamatovat heslo

Vyžaduje-li váš poskytovatel služeb Internetu pro přístup k poštovnímu účtu použití zabezpečeného ověření hesla, zaškrtněte políčko Přihlašovat se zabezpečeným ověřováním hesla.

Přihlašovat se zabezpečeným ověřováním hesla (SPA)

< Zpět Další > Storno Nápověda

Průvodce připojením k Internetu

Blahopřání

Pokud již máte účet u poskytovatele služeb Internetu a získali jste všechny potřebné informace o připojení, můžete se k účtu připojit pomocí telefonické linky. Jste-li připojeni k místní síti (LAN), která je připojena k Internetu, budete mít přístup k Internetu prostřednictvím sítě LAN.

Jaký způsob připojení k síti Internet chcete použít?

Připojit pomocí telefonní linky

Připojit pomocí místní sítě (LAN)

Vytvořit připojení ručně

< Zpět Další > Storno Nápověda

Průvodce připojením k Internetu

Blahopřání

Zadali jste všechny informace potřebné k vytvoření účtu.

Nastavení uložíte klepnutím na tlačítko Dokončit.

< Zpět Dokončit Storno Nápověda

Účty v Internetu

Účet	Typ	Připojení
posta.tuke.sk	pošta (Výchozí)	Místní síť
smtp.tuke.sk	pošta	Místní síť

Máme nový účet, kterému ešte treba nastaviť vlastnosti:

Přidat
Odebrat
Vlastnosti
Nastavit jako výchozí
Importovat...
Exportovat...
Nastavit pořadí...
Zavřít

smtp.tuke.sk - vlastnosti

Obecné | Servery | Připojení | Upřesnit | IMAP

Poštovní účet

Zadejte název, kterým chcete tyto servery označovat, například "Pracovní" či "Poštovní server Microsoft".

smtp.tuke.sk

Informace o uživateli

Jméno: Ing. Anna Grejtáková
Organizace:
E-mailová adresa: anna.grejtakova@tuke.sk
Adresa pro odpovědi: anna.grejtakova@tuke.sk

Použít tento účet pro příjem pošty a synchronizaci

OK Storno Použít

Náš server požaduje overenie a upresnenie, že požaduje zabezpečené pripojenie

smtp.tuke.sk - vlastnosti

Obecné | Servery | Připojení | Upřesnit | IMAP

Informace o serveru

Typ serveru příchozí pošty: IMAP
Příchozí pošta (IMAP): smtp.tuke.sk
Odchozí pošta (SMTP): posta.tuke.sk

Server příchozí pošty

Název účtu: jedinecny_login
Heslo:
 Zapamatovat heslo
 Přihlašovat se zabezpečeným ověřováním hesla

Server odchozí pošty

Server požaduje ověření

Nastavení...

OK Storno Použít

smtp.tuke.sk - vlastnosti

Obecné | Servery | Připojení | Upřesnit | IMAP

Zadejte typ připojení pro e-mail.

Připojení

Připojit pomocí místní sítě (LAN)
 Připojit pomocí modemu, není-li k dispozici síť LAN
 Připojit pomocí telefonní linky
 Připojit pomocí aplikace Internet Explorer nebo jiné aplikace

Modem

Použít následující telefonické připojení sítě:

Vlastnosti... Přidat...

OK Storno Použít

smtp.tuke.sk - vlastnosti

Obecné | Servery | Připojení | Upřesnit | IMAP

Čísla portů serveru

Odchozí pošta (SMTP): 25
 Tento server požaduje zabezpečené připojení (SSL)
Příchozí pošta (IMAP): 993
 Tento server požaduje zabezpečené připojení (SSL)

Časový limit serveru

Krátký — Dlouhý 1 minuta

Odesílání

Rozdělovat zprávy větší než 60 kB

OK Storno Použít

Začíname ...

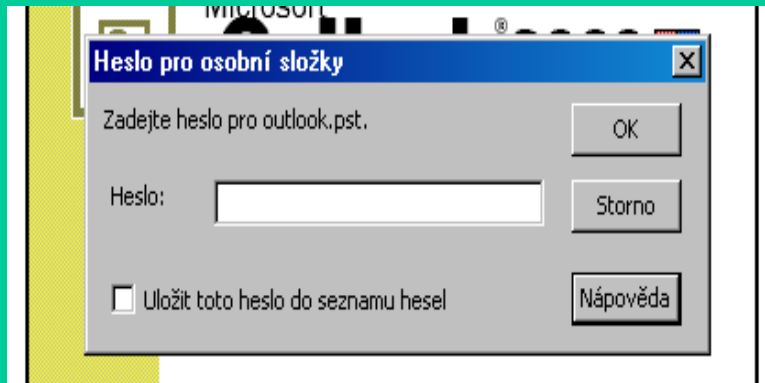

- Ovládanie ako všetky programy vo Windows – dvojklik na ikonku spustí program. Ak máme definované heslo pre osobné zložky, zobrazí sa toto dialógové okno:

Doručená pošta - Microsoft Outlook

Soubor Úpravy Zobrazit Oblíbené Nástroje Akce Nápověda

Nový Odpovědět Odpovědět všem Předat dál Odeslat a přijmout Najít Uspořádat

Spam Nie Spam Spamová adresa Důvěryhodná adresa ESET Smart Security

Doručená pošta

Seznam složek	Od	Předmět	Přijato
Outlook Dnes - [Osobní složky]	"Andrea Rudyová"	Re: oznam NOD	ut 15. 6. 2010 15:57
Deník	"Andrea Rudyová"	Čítat': oznam NOD	ut 15. 6. 2010 15:52
Doručená pošta	"Bc. Daniela Želinská"	Čítat': zrušenie termínu	ut 1. 6. 2010 8:01
ESET Antispam	"Bc. Daniela Želinská"	Čítat': RE: otázka	pi 28. 5. 2010 17:36
Infected Items	"Bc. Daniela Želinská"	Re: otázka	ut 18. 5. 2010 9:35
Kalendář	"Bc. Daniela Želinská"	Čítat': účinná zpráva	po 17. 5. 2010 16:38
Koncepty (1)	"Bc. Ingrid Kurimská"	RE: info k dochádzke	st 26. 5. 2010 10:50
Kontakty	"Branislav Petrovič"	RE: [Fwd:eset]	st 6. 10. 2010 15:08
súkromné	"Branislav Petrovič"	[Fwd:eset]	ut 1. 9. 2010 13:00
tu iné	"Denisa Balintová"	Čítat': FW: SPP - IT informåcie	ut 8. 6. 2010 9:26
úvt	"doc. Ing. Fridrich Zelenák PhD."	INFRA informácia 230910	št 23. 9. 2010 16:05
Odeslaná pošta	"doc. Ing. Fridrich Zelenák PhD."	mobilná PC učebňa-info	ut 14. 9. 2010 10:21
Odstraněná pošta	"doc. Ing. Fridrich Zelenák PhD."	Čítat': FW: mobilná PC učebňa-info	ut 14. 9. 2010 10:15
Pošta k odeslání	"doc. Ing. Fridrich Zelenák PhD."	Čítat': upozornenie	št 9. 9. 2010 9:09
Poznámky	"doc. Ing. Katarína Teplická, PhD."	Čítat': FW: [helpdesk.tuke.sk #7154] žiadosť o licenciu	po 21. 6. 2010 8:32
Úkoly	"doc. Ing. Viera Molnár CSc. ..."	Prosba molnar	ut 9. 11. 2010 8:46
posta.tuke.sk	"Ing. Katarína Pukanská PhD."	instalacia Pukanska	po 18. 10. 2010 10:46
Doručená pošta (5)	"Konzervatívny inštitút M. R. Šte..."	KI vyhlasuje 5. ročník sutaze STUDENTSKA ESEJ 2010	ne 10. 10. 2010 14:28
Drafts	"Ľudmila Lavrinová"	RE: prosbo-otázka	št 17. 6. 2010 14:07
E	"Ľudmila Lavrinová"	Re: prosbo-otázka	st 16. 6. 2010 11:22
Infected Items	"PhDr. Božena Molnárová"	Re: šťastní bez príčiny	pi 11. 6. 2010 9:34
Sent	Alica Priecinska	FW: cukrová pasta	st 21. 10. 2009 20:22
SPAM	Anka	Re: oznam	st 4. 12. 2009 15:37
Trash	anna.valacikova@nps.sk	Re:an (Notification)	st 30. 8. 2010 08:37
Složky archivu	Barbieriková Emília	Fw: Pripomenka k otvorenému prípadu - #TICKET 29215 -	st 25. 8. 2010 7:41
	Barbieriková Emília	Fw: #TICKET 29215 -	ut 17. 8. 2010 9:15
	Barbieriková Emília	prosba	št 17. 6. 2010 7:40
	Barbieriková Emília	Prečítané: SPP - IT informácie	ut 8. 6. 2010 9:12
	Barbieriková Emília	Re: MDŽ	po 8. 3. 2010 13:08
	Bc. Ingrid Kurimská	Re: info	ne 2. 5. 2010 20:21
	bodnarova	Fwd: Fwd: Zmena účinku liekov]	po 16. 11. 2009 17:48
	D. Jelinek	Re: doplnit'	po 14. 12. 2009 9:23
	D. Jelinek	[Fwd: tlaciaren]	pi 4. 12. 2009 12:49

Položek: 464

Doručení pošty Chyba - klepněte sem.

Štart Outlook:

Pošta stiahnutá v počítači

Pošta na serveri – „veverička“

Doručená pošta - Microsoft Outlook

Soubor Úpravy Zobrazit Oblíbené Nástroje Akce Nápověda

Nový Otevřít Zavřít všechny položky Uložit jako... Uložit přílohy Složka Sdílet Import a export... Archivovat... Vzhled stránky Náhled Tisk... Pracovat offline Konec

Poštovní zpráva Ctrl+N
 Fagová zpráva
 Vystavit do této složky Ctrl+Shift+S
 Složka... Ctrl+Shift+E
 Zástupce panelu aplikace Outlook...
 Událost Ctrl+Shift+A
 Žádost o schůzku Ctrl+Shift+Q
 Kontakt Ctrl+Shift+C
 Distribuční seznam Ctrl+Shift+L
 Úkol Ctrl+Shift+K
 Zadáání úkolu Ctrl+Shift+U
 Záznam v deníku Ctrl+Shift+J
 Poznámka Ctrl+Shift+N
 Dokument Office Ctrl+Shift+H
 Zvolit formulář...
 Soubor osobních složek (.pst)...

Kalendář
 Koncepty
 Kontakty
 Osobné
 Odeslaná pošta
 Odeslaná pošta starý stroj
 odeslané muška
 Odstraněná pošta
 Osobné
 Pošta k odeslání
 Poznámky
 Úkoly
 Vírusový trezor AVG

Sekretariát dekana
 Marian Kosuth
 Gejza Timcak
 Ing. Samer Khouri, PhD.
 Info@nts.sk
 Andrea Bulnova
 Adriana Csiková
 HAGEO
 HAGEO
 Gabca
 Ingrid
 Doc. Ing. Edita Augustinová
 Viliam Bauer
 kamenik
 Gabca
 Anna Hatiarová
 Info@nts.sk
 TUKE Travel
 mz

Odeslat a přijmout Najít Uspořádat

Předmět	Přijato
seminar PC-IT: MS Outlook	ut 22. 2. 2005 11:55
Fw: New Skoda-Smart]	ut 22. 2. 2005 10:55
obrazky	ut 22. 2. 2005 9:47
Re: ale co jinak noveho?	po 21. 2. 2005 20:18
Fw: Spracovanie OS	po 21. 2. 2005 12:32
Upozornenie	po 21. 2. 2005 10:35
skolenia - naozaj dobre tipy a peniaze pre vas	so 19. 2. 2005 2:14
RE: oznam o rozvrhoch	št 17. 2. 2005 14:11
oznam o rozvrhoch	št 17. 2. 2005 14:01
FW: info	št 17. 2. 2005 10:57
Fw: [OZNAM] smtp.tuke.sk	št 17. 2. 2005 9:41
[OZNAM] smtp.tuke.sk	št 17. 2. 2005 9:33
FW: Pozvánka na odborný seminár	st 16. 2. 2005 15:07
Velka prosba	st 16. 2. 2005 14:47
Doplnenie tf zoznamu pracovisk	st 16. 2. 2005 11:08
Fw: Klub dvojciat a viacerciat v Kosiciach	st 16. 2. 2005 10:53
Oznam	ut 15. 2. 2005 13:18
Re: oznam o WEB priestore	ut 15. 2. 2005 10:59
Re: prosba	ut 15. 2. 2005 9:11
Fw: seminar	po 14. 2. 2005 14:21
ine kafeeeeeeeeeeeeee .. trochu sme zmenili design - skolenicka - darujeme...	so 12. 2. 2005 2:12
I2DV2> predstavenie	št 10. 2. 2005 10:34
Re: Toto je pre Teba :o)	ut 8. 2. 2005 19:57
ale co jinak noveho?	ut 8. 2. 2005 17:07
Témy semestralnej práce	ut 8. 2. 2005 13:23
RE: prosba	ut 8. 2. 2005 10:57
pomoc	ut 8. 2. 2005 8:58
Re: 30 rokov UVT	ut 8. 2. 2005 8:01
Re: kontrola	po 7. 2. 2005 15:27
nove druhy skoleni s jazykom - kopu veci zadarmo a tipy - triky	po 7. 2. 2005 13:08
Oznam	so 5. 2. 2005 2:16
e-learning	pi 4. 2. 2005 15:27
	pi 4. 2. 2005 14:33

Vytvorenie hesla pre osobné složky

Doručená pošta

- am složek
- Outlook Dnes - [Osobní složky]
- Deník
- Doručená pošta
 - e-mail noviny
 - keen-horoscipy
 - Peto
 - Peto profesia
 - studium i2dv
 - Talda
- Doručená pošta starý stroj
 - e-mail noviny1
 - keen-horoscipy
 - novek
 - presuny z occsun
 - Sirkovsky Oto
 - Talda
- Kalendář
- Koncepty
- Kontakty
- Osobné
- Odeslaná pošta
 - Odeslaná pošta starý stro
 - odoslané muška
- Odstraněná pošta
- Osobné
- Pošta k odeslání
- Poznámky
- Úkoly
- Vírusový trezor AVG

Od	Předmět	Přijato
mz	seminar PC-IT: MS Outlook	ut 22. 2. 2005 11:55
Eva Olsavska	Fw: New Skoda-Smart]	ut 22. 2. 2005 10:55
Anna.Greitakova@tuke.sk	obrazky	ut 22. 2. 2005 9:47

Vytvořit osobní složky

Uložit do: Outlook

Historie

Dokumenty

Plocha

Oblíbené položky

archive.pst

outlook.pst

Název souboru: anka1.pst

Typ souboru: Soubory PST (*.pst)

Vytvořit Storno

Gabča	ale to jinak noveno?	
Ingrid		
Doc.Ing Edita Augustinova	Témy semestrálnej práce	
William Bauer	RE: prosba	
Kamínik	ponooc	
Gabča	Re: 38 rokov UVT	
Anna Hatiarova	Re: kontrola	
Info@nts.sk	nove druhy skoleni s jazykom - kopu veci zadarmo a tipy - triky	
TUKE Travel	Oznam	
mz	e-learning	

Vytvorenie osobnej zložky

Úpravy Zobrazit Oblíbené Nástroje Akce Nápověda

Nový

Doručená pošta

am složek

Outlook Dnes - [Osobní složky]

Deník

Doručená pošta

- e-mail noviny
- keen-horoskopy
- Peto
- Peto profesia
- studium i2dv
- Talda

Doručená pošta starý stroj

- e-mail noviny1
- keen-horoskopy
- novek
- presuny z ccsun
- Sirkovsky Oto
- Talda

Kalendář

Koncepty

Kontakty

- Osobné

Odeslaná pošta

- Odeslaná pošta starý stro
- odoslané muška

Odstraněná pošta

Osobné

Pošta k odeslání

Poznámky

Úkoly

Vírusový trezor AVG

Od	Předmět	Přijato
Dušan Baluch	RE: rozvrh	ut 22. 2. 2005 13:46
Ján Mikula	Re: Obrázky	ut 22. 2. 2005 12:57
Stanislava Vassová		ut 22. 2. 2005 12:38
		ut 22. 2. 2005 11:55
		ut 22. 2. 2005 10:55
		ut 22. 2. 2005 9:47
		po 21. 2. 2005 20:18
		po 21. 2. 2005 12:32
		po 21. 2. 2005 10:35
		so 19. 2. 2005 2:14
		št 17. 2. 2005 14:11
		št 17. 2. 2005 14:01
		št 17. 2. 2005 10:57
		št 17. 2. 2005 9:41
		št 17. 2. 2005 9:33
		st 16. 2. 2005 15:07
		st 16. 2. 2005 14:47
		st 16. 2. 2005 11:08
		st 16. 2. 2005 10:53
		ut 15. 2. 2005 13:18
		ut 15. 2. 2005 10:59
		ut 15. 2. 2005 9:11
		po 14. 2. 2005 14:21
		so 12. 2. 2005 2:12
		št 10. 2. 2005 10:34
		st 9. 2. 2005 9:30
		ut 8. 2. 2005 20:48
		ut 8. 2. 2005 19:57
		ut 8. 2. 2005 17:07
		ut 8. 2. 2005 13:23
		ut 8. 2. 2005 10:57
		ut 8. 2. 2005 8:58
		ut 8. 2. 2005 8:01
		po 7. 2. 2005 15:27
		po 7. 2. 2005 13:08

Vytvořit osobní složky

Uložit do:

- Historie
- Dokumenty
- Plocha
- Oblíbené položky

Outlook

- Plocha
- Tento počítač
- Disketa 3,5 palce (A:)
- Místní disk (C:)
 - Documents and Settings
 - Administrator
 - Local Settings
 - Data aplikací
 - Microsoft
 - Outlook
- Místní disk (D:)
- Místní disk (E:)
- Místní disk (F:)
- Místní disk (G:)
- Disk CD (H:)
- Disk CD (I:)
- Místa v síti
- Dokumenty
- Adresy FTP
- Přidat či upravit adresy FTP

Vytvořit

Storno

Adriana Csikosova

HAGEO

HAGEO

Gabca

Ingrid

Doc. Ing. Edita Augustánová

Vilam Bauer

kamenik

Gabca

Anna Hatiarova

Re: Toto je pre Teba :o)

ale co jinak noveho

Tenry semestrální práce

RE: prosba

pomoc

Re: 30 rokov UVT

Re: kontrola

Cesta k osobnej zložke

Úpravy Zobrazit Oblíbené Nástroje Akce Nápověda

Nový

Doručená pošta

Od	Předmět	Přijato
mz	seminar PC-IT: MS Outlook	ut 22. 2. 2005 11:55
Eva Olsavska	Fw: New Skoda-Smart]	ut 22. 2. 2005 10:55
Anna.Grejtakova@tuke.sk	obrazky	ut 22. 2. 2005 9:47
Gabca	Re: ale co jinak noveho?	po 21. 2. 2005 20:18
Ing. Samer Khouri, PhD.	Fw: Spracovanie OS	po 21. 2. 2005 12:32
Bibiána Sedláková	Upozornenie	po 21. 2. 2005 10:35
Info@nts.sk		so 19. 2. 2005 2:14
Ing. Ondrej Zeleznik		št 17. 2. 2005 14:11
Grejtáková Anna		št 17. 2. 2005 14:01
PhDr. Maria Antosov		št 17. 2. 2005 10:57
Veduci FPP		št 17. 2. 2005 9:41
Po9tar		št 17. 2. 2005 9:33
Sekretariát dekana		st 16. 2. 2005 15:07
Eva Olsavska		st 16. 2. 2005 14:47
Telefónny zoznam		st 16. 2. 2005 11:08
Kristina Farkasova		st 16. 2. 2005 10:53
Sekretariát dekana		ut 15. 2. 2005 13:18
Marian Kosuth		ut 15. 2. 2005 10:59
Gejza Timcak		ut 15. 2. 2005 9:11
Ing. Samer Khouri, P		po 14. 2. 2005 14:21
Info@nts.sk		so 12. 2. 2005 2:12
Andrea Bulnova		št 10. 2. 2005 10:34
Adriana Csikosova		st 9. 2. 2005 9:30
HAGEO		ut 8. 2. 2005 20:48
HAGEO		ut 8. 2. 2005 19:57
Gabca		ut 8. 2. 2005 17:07
Ingrid		ut 8. 2. 2005 13:23
Doc.Ing Edita Augustinova	Témy semestrálnej práce	ut 8. 2. 2005 10:57
William Bauer	R: prosba	ut 8. 2. 2005 8:58
Kamenik	přímá	ut 7. 2. 2005 8:44
Gabca	Re: 38 rokov UKT	po 7. 2. 2005 15:27
Anna Hatiarova	Re: kontrola	po 7. 2. 2005 13:08
Info@nts.sk	nove druhy skoleni s jazykom - kopu veci zadarmo a tipy - triky	so 5. 2. 2005 2:16
TUKE Travel	Oznam	pi 4. 2. 2005 15:27
mz	e-learning	pi 4. 2. 2005 14:33

Vytvořit osobní složky

Soubor: C:\Documents and Settings\Administrator\Loc

Název: **Osobní složky**

Nastavení šifrování

Bez šifrování

Komprimovatelné šifrování

Nejlepší šifrování

Heslo

Heslo:

Potvrzení hesla:

Uložit toto heslo do seznamu hesel

OK Storno Nápověda

Vytvorenie hesla osobnej zložky

POZOR Dôležité!

Neukladať do zoznamu hesiel
žiadne heslá – strácajú tým význam
a pred ničím Vás neochránia!

Z rovnakého dôvodu nedovoľujeme
ani systému Windows, aby si heslo
pamätal!

Možno nevieme...

- Nastaviť možnosti elektronickej pošty (slovné menu Nástroje – Možnosti)

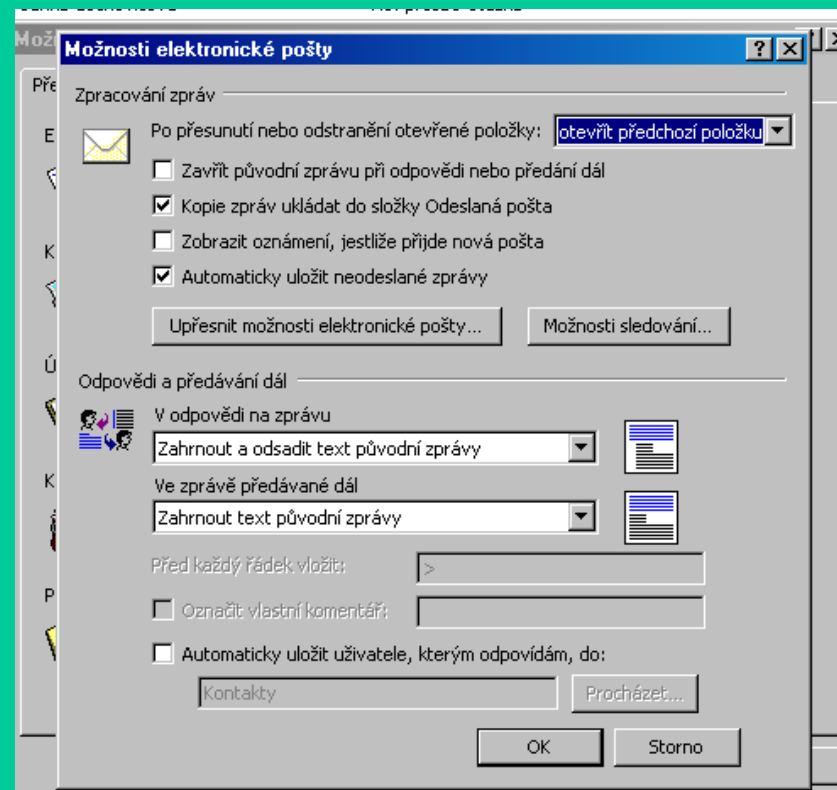
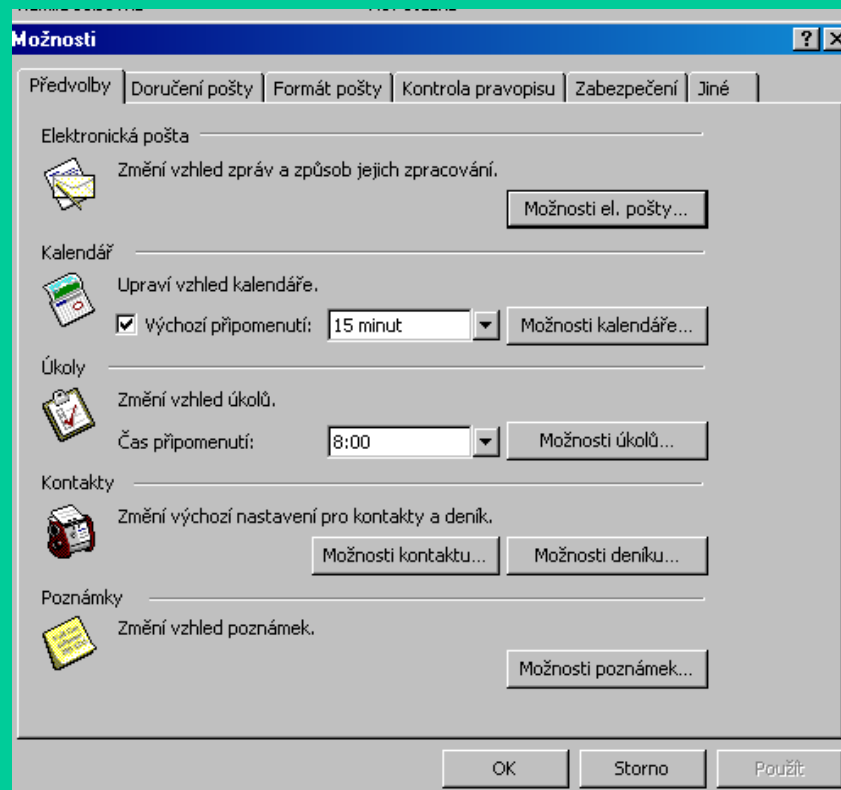

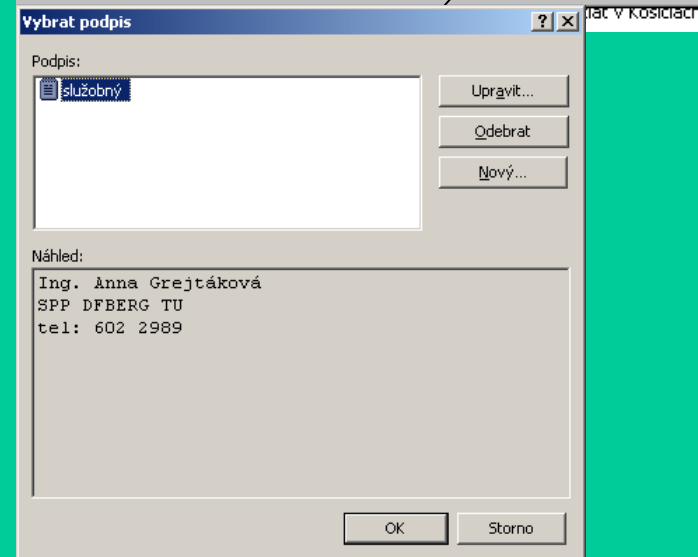
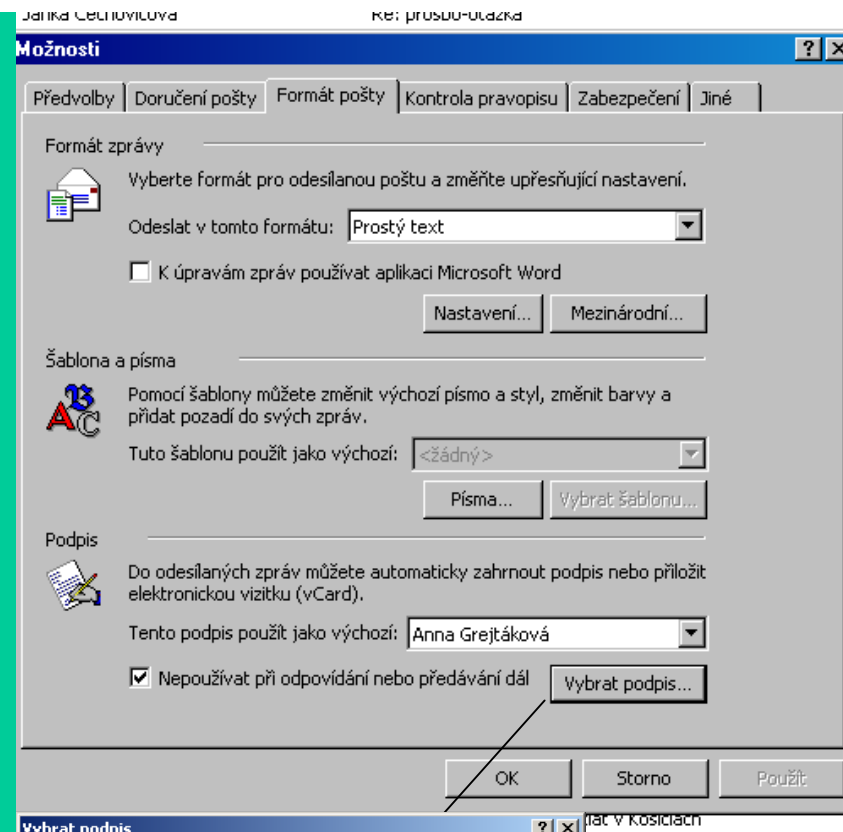
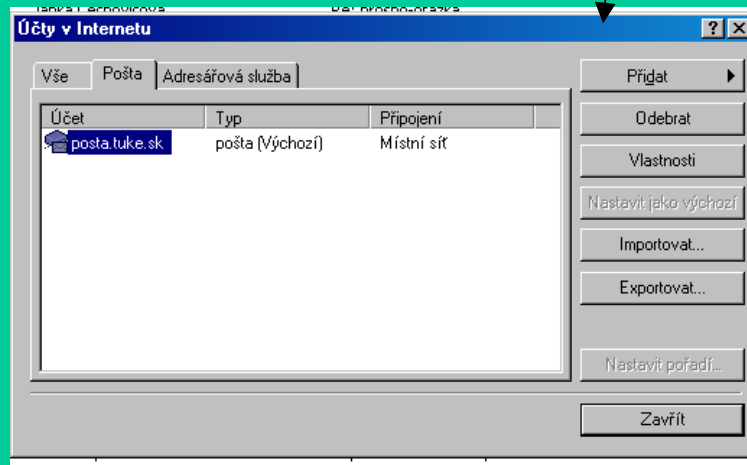
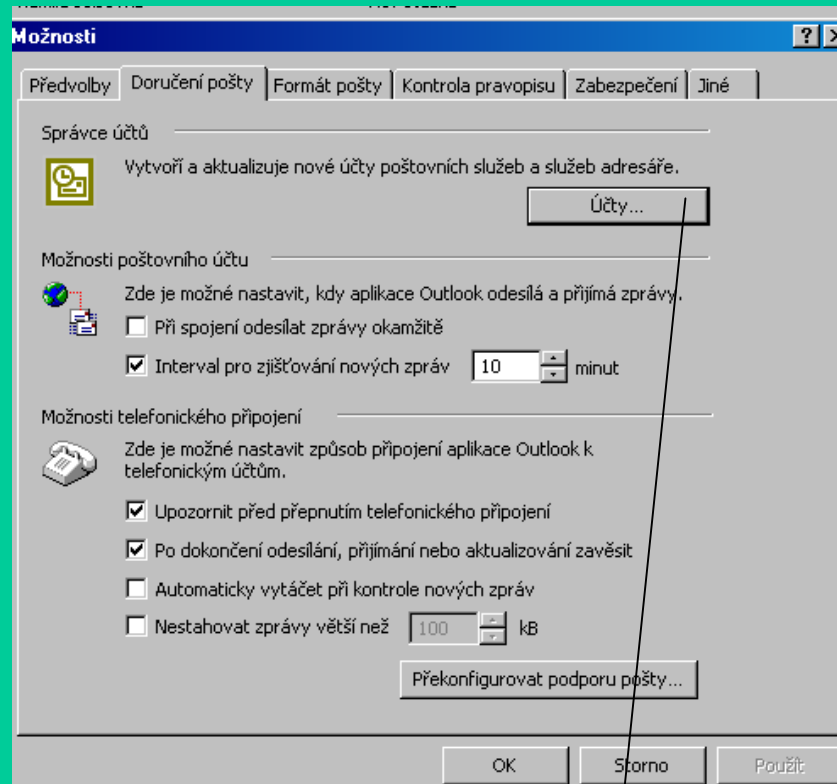

Ďalšie karty možností ...

Ďalšie karty možností ...

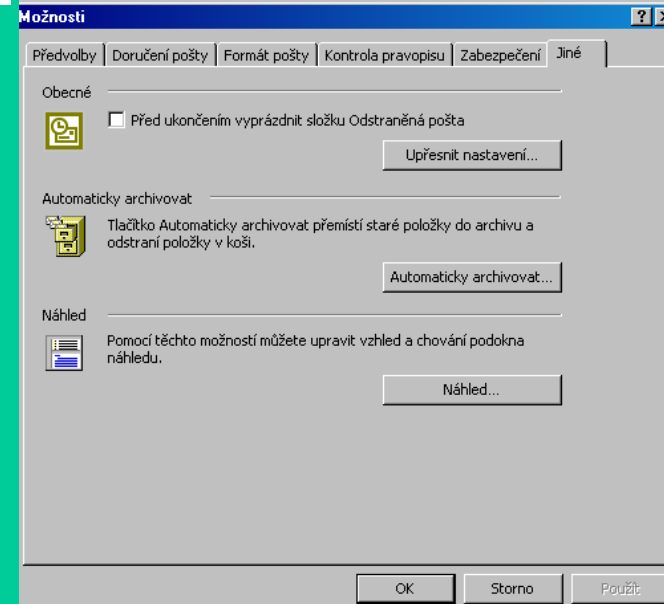
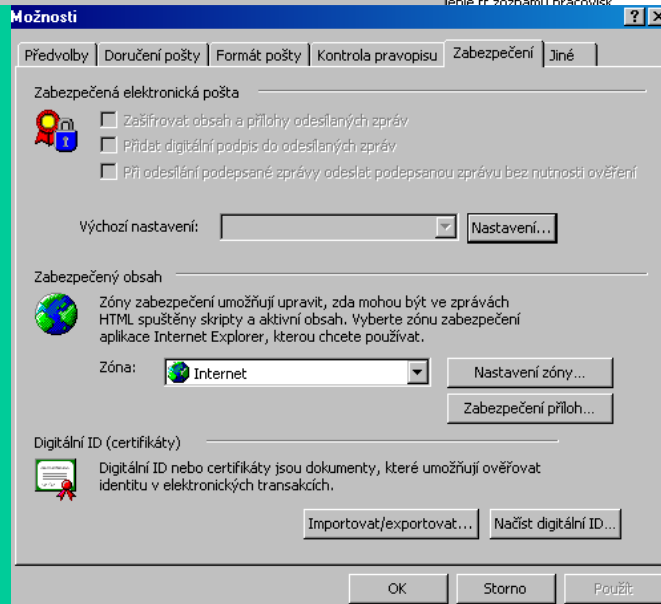
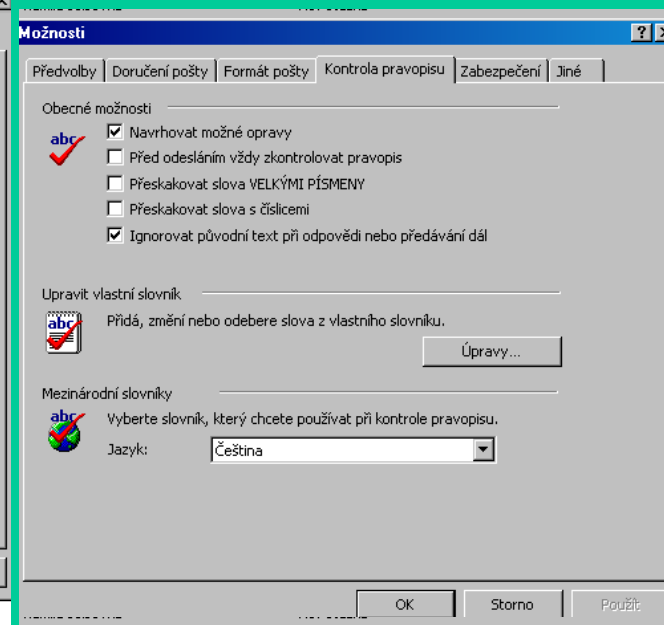
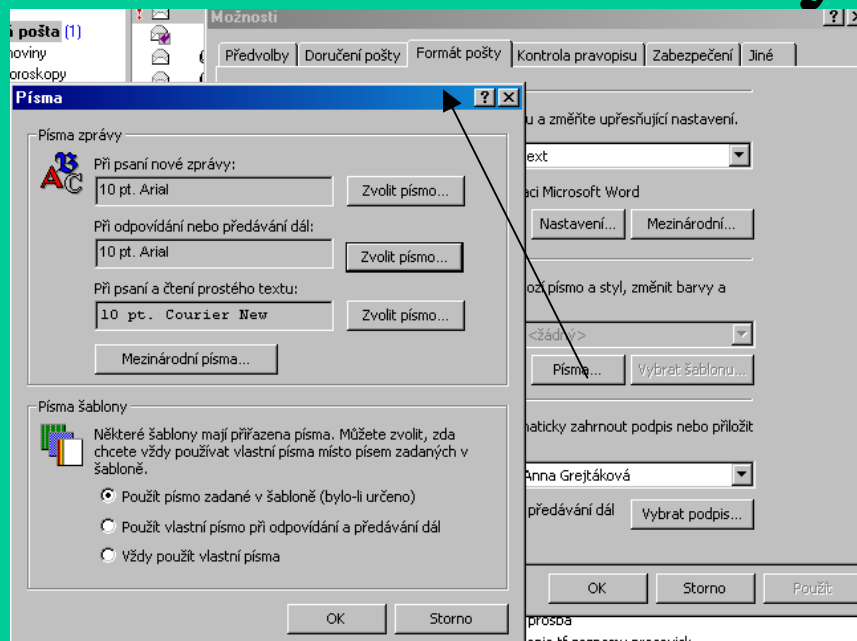

Doručená pošta

am složek

- Outlook Dnes - [Osobní složky]
- Deník
- Doručená pošta
 - e-mail noviny
 - keen-horoskopy
 - Peto
 - Peto profesia
 - studium i2dv
 - Talda
- Doručená pošta starý stroj
 - e-mail noviny1
 - keen-horoskopy
 - novek
 - presuny z ccsun
 - Sirkovsky Oto
 - Talda
- Kalendář
- Koncepty
- Kontakty
 - Osobné
- Odeslaná pošta
 - Odeslaná pošta starý stroj
 - odoslané muška
- Odstraněná pošta
- Osobné
- Pošta k odeslání
- Poznámky
- Úkoly
- Vírusový trezor AVG

Hledat položky v Doručená pošta

Rozšířené hledání...

Prohledávat pole:
Od, Předmět

Hledat: Najít

Prohledávat celý text zprávy

Hľadáme v pošte ...

!	📧	📧	Od	Předmět	Přijato
!	📧		mz	seminar PC-IT: Instant messaging	st 23. 2. 2005 10:48
	📧		Kamila Jelsovka	Re: otazka	st 23. 2. 2005 8:45
	📧		Marek Laciak	Re: otazka	st 23. 2. 2005 8:09
	📧		Janka Čechovičová	Re: prosbo-otazka	st 23. 2. 2005 7:44
	📧		Marek Laciak	Re: otazka	ut 22. 2. 2005 17:20
	📧		Janka Čechovičová	Re: prosbo-otazka	ut 22. 2. 2005 14:59
	📧		Dušan Baluch	RE: rozvrh	ut 22. 2. 2005 13:46
	📧		Ján Mikula	Re: Obrázky	ut 22. 2. 2005 12:57
	📧		Stanislava Vassová		ut 22. 2. 2005 12:38
!	📧		mz	seminar PC-IT: MS Outlook	ut 22. 2. 2005 11:55
	📧		Eva Olsavska	Fw: New Skoda-Smart]	ut 22. 2. 2005 10:55
	📧		Anna.Grejtakova@tuke.sk	obrazky	ut 22. 2. 2005 9:47
	📧		Gabca	Re: ale co inak noveho?	po 21. 2. 2005 20:18
	📧		Ing. Samer Khouri, PhD.	Fw: Spracovanie OS	po 21. 2. 2005 12:32
	📧		Bibiána Sedláková	Upozornenie	po 21. 2. 2005 10:35
	📧		Info@nts.sk	skolenia - naozaj dobre tipy a peniaze pre vas	so 19. 2. 2005 2:14
	📧		Ing. Ondrej Zeleznik	RE: oznam o rozvrhoch	št 17. 2. 2005 14:11
	📧		Grejtáková Anna	oznam o rozvrhoch	št 17. 2. 2005 14:01
	📧		PhDr. Maria Antosova	FW: info	št 17. 2. 2005 10:57
	📧		Veduci FPP	Fw: [OZNAM] smtp.tuke.sk	št 17. 2. 2005 9:41
	📧		Po9tar	[OZNAM] smtp.tuke.sk	št 17. 2. 2005 9:33
	📧		Sekretariát dekana	FW: Pozvánka na odborný seminár	st 16. 2. 2005 15:07
	📧		Eva Olsavska	Velka prosba	st 16. 2. 2005 14:47
	📧		Telefónny zoznam	Doplnenie tf zoznamu pracovisk	st 16. 2. 2005 11:08
	📧		Kristina Farkasova	Fw: Klub dvojciat a viacerciát v Kosiciach	st 16. 2. 2005 10:53
	📧		Sekretariát dekana	Oznam	ut 15. 2. 2005 13:18
	📧		Marian Kosuth	Re: oznam o WFR priestore	ut 15. 2. 2005 10:59

Abor Úpravy Zobrazit Nástroje Nápoýeda
 at: Zprávy Složka: Osobní složky Procházet...
 ávy Další volby Upřesnit
 Hledat slova: []
 Kde: v poli pro předmět
 Odesílatel...
 Příjemce...
 Kde jsem: jediná osoba na řádku Komu
 Určení času: neurčeno kdykoliv

Nout Najít Uspořádat [] [?]
 Rozšířené hledání...
 Najít
 celý text zprávy
 Přijato
 PC-IT: Instant messaging st 23. 2. 2005 10:48
 zka st 23. 2. 2005 8:45
 zka st 23. 2. 2005 8:09
 sbo-otazka st 23. 2. 2005 7:44
 zka ut 22. 2. 2005 17:20
 sbo-otazka ut 22. 2. 2005 14:59
 RE: rozvrh ut 22. 2. 2005 13:46
 Re: Obrázky ut 22. 2. 2005 12:57
 RE: rozvrh ut 22. 2. 2005 12:38
 Re: New škola Smart ut 22. 2. 2005 11:55
 Re: obrázky ut 22. 2. 2005 10:55
 Re: ale co jinak noveho? ut 22. 2. 2005 9:47
 Fw: Spracovanie OS po 21. 2. 2005 20:18
 Upozornenie po 21. 2. 2005 12:32
 skolenia - naozaj dobre tipy a peniaze pre vas po 21. 2. 2005 10:35
 RE: oznam o rozvrhoch so 19. 2. 2005 2:14
 RE: oznam o rozvrhoch št 17. 2. 2005 14:11
 FW: info št 17. 2. 2005 14:01
 FW: [OZNAM] smtp.tuke.sk št 17. 2. 2005 10:57
 [OZNAM] smtp.tuke.sk št 17. 2. 2005 9:41
 FW: Pozvánka na odborný seminár št 17. 2. 2005 9:33
 Velka prosba st 16. 2. 2005 15:07
 Doplnenie tf zoznamu pracovisk st 16. 2. 2005 14:47
 Fw: Klub dvojciat a viacerciati v Kosiciach st 16. 2. 2005 11:08
 Oznam st 16. 2. 2005 10:53
 Re: oznam o WFR priestore ut 15. 2. 2005 13:18
 ut 15. 2. 2005 10:59

Kalendar
 Koncepty
 Kontakty
 Osobné
 Odeslaná pošta
 Odeslaná pošta starý stroj
 odošlané muška
 Odstraněná pošta
 Osobné
 Pošta k odeslání
 Poznámky
 Úkoly
 Vírusový trezor AVG

Dusan Baidich RE: rozvrh
 Ján Mikula Re: Obrázky
 Stanislava Vassová
 mz RE: rozvrh
 Eva Olsavska RE: New škola Smart
 Anna.Grejtakova@tuke.sk RE: obrázky
 Gabca Re: ale co jinak noveho?
 Ing. Samer Khouri, PhD. Fw: Spracovanie OS
 Bibiána Sedláková Upozornenie
 Info@nts.sk skolenia - naozaj dobre tipy a peniaze pre vas
 Ing. Ondrej Zeleznik RE: oznam o rozvrhoch
 Grejtáková Anna oznam o rozvrhoch
 PhDr. Maria Antosova FW: info
 Veduci FPP Fw: [OZNAM] smtp.tuke.sk
 Po9tar [OZNAM] smtp.tuke.sk
 Sekretariát dekana FW: Pozvánka na odborný seminár
 Eva Olsavska Velka prosba
 Telefónny zoznam Doplnenie tf zoznamu pracovisk
 Kristina Farkasova Fw: Klub dvojciat a viacerciati v Kosiciach
 Sekretariát dekana Oznam
 Marian Kosuth Re: oznam o WFR priestore

Rozšířené hľadanie

ok: 567

mail noviny

- am složek
- Outlook Dnes - [Osobní složky]
- Deník
- Doručená pošta
 - e-mail noviny
 - keen-horoskopy
 - Peto
 - Peto profesia
 - studium i2dv
 - Talda
- Doručená pošta starý stroj
 - e-mail noviny1
 - keen-horoskopy
 - novek
 - presuny z cc_sun
 - Sirkovsky Oto
 - Talda
- Kalendář
- Koncepty
- Kontakty
- Osobné
- Odeslaná pošta
 - Odeslaná pošta starý stroj
 - odoslané muška
- Odstraněná pošta
- Osobné
- Pošta k odeslání
- Poznámky
- Úkoly
- Virusový trezor AVG

Způsoby uspořádání složky e-mail noviny

Přesunout zprávu vybranou níže do složky

Vytvořit pravidlo pro přesouvání nových zpráv do

Klepnutím na odkaz [Průvodce pravidly](#) výše můžete zobrazit či upravit pravidla a zobrazit další rozšířené možnosti.

	Od	Předmět	Přijato
	NOVINKY	Aké zmeny sa týkajú Vašej účtovnej praxe od 1.1.2004?	ut 20. 1. 2004 0:27
	NOVINKY	Dane - ľahká a rýchla orientácia v zmenách	št 5. 8. 2004 20:27
	NOVINKY	DPH on-line - dvojtyždennik aktualit pre platiteľov DPH	st 19. 1. 2005 18:34
	E-mail NOVINY	eNOVINY: nové témy, Doplnenie údajov	st 30. 6. 2004 15:44
	E-mail NOVINY	MS WORD A MS EXCEL - RADY A TIPY, číslo: 16/2004 - Netradičné pozície hromadnej korespondencie	po 25. 10. 2004 15:17
	E-mail NOVINY	MS WORD A MS EXCEL - RADY A TIPY, číslo: 17/2004 - Vnorspie funkcie	ut 16. 11. 2004 21:35
	E-mail NOVINY	MS WORD A MS EXCEL - RADY A TIPY, číslo: 18/2004 - Parielely nástrojov	pi 26. 11. 2004 9:42
	E-mail NOVINY	MS WORD A MS EXCEL - RADY A TIPY, číslo: 11/2004 - Vytvorenie kruhových grafov	ut 17. 8. 2004 10:21
	E-mail NOVINY	MS WORD A MS EXCEL - RADY A TIPY, číslo: 12/2004 - Ukážka jednoduchej kontingenčnej tabuľky	št 26. 8. 2004 21:19
	E-mail NOVINY	MS WORD A MS EXCEL - RADY A TIPY, číslo: 13/2004 - Vytváranie prehľadov	pi 10. 9. 2004 3:28
	E-mail NOVINY	MS WORD A MS EXCEL - RADY A TIPY, číslo: 14/2004 - Vytvorenie grafu z viacerých tabuliek	pi 24. 9. 2004 2:22
	E-mail NOVINY	MZDOVE UCTOVNICTVO, cislo: 01/2004 - Prinesie nový rok znížovanie odvodov?	po 10. 1. 2005 10:21
	E-mail NOVINY	MZDOVE UCTOVNICTVO, cislo: 02/2005 - Vypocet mzdy v januari 2005	ut 18. 1. 2005 9:39
	E-mail NOVINY	MZDOVE UCTOVNICTVO, cislo: 04/2005 - Zakon o nelegalnom zamestnavani	po 21. 2. 2005 15:39
	E-mail NOVINY	MZDOVE UCTOVNICTVO, cislo: 17/2004 - Zmeny v doplnkovom dochodkovom sporení	pi 5. 11. 2004 10:25
	E-mail NOVINY	MZDOVE UCTOVNICTVO, cislo: 18/2004 - Zamestnancov budu prihlasovat aj SMS-kou	po 15. 11. 2004 16:43
	E-mail NOVINY	MZDOVE UCTOVNICTVO, cislo: 19/2004 - Preplatenie dovolenky	po 6. 12. 2004 19:20
	E-mail NOVINY	MZDOVE UCTOVNICTVO, cislo: 20/2004 - Urazove poistenie - nadstavba, bez ktorej to nejde	ut 21. 12. 2004 14:11
	E-mail NOVINY	MZDOVE UCTOVNICTVO, cislo: 1/2004, Tisice ľudí chcú ísť do penzie skôr	št 22. 1. 2004 14:57
	E-mail NOVINY	MZDOVE UCTOVNICTVO, cislo: 10/2004, Štát si nezvyší vplyv v Sociálnej poisťovni	ut 6. 7. 2004 20:01
	E-mail NOVINY	MZDOVE UCTOVNICTVO, cislo: 11/2004 - Firmy dostanú za zamestnávanie znevýhodnených ľudí via...	po 26. 7. 2004 22:14
	E-mail NOVINY	MZDOVE UCTOVNICTVO, cislo: 12/2004 - Budú penzie bezpečné a vyššie?	ut 17. 8. 2004 15:40
	E-mail NOVINY	MZDOVE UCTOVNICTVO, cislo: 13/2004 - Zvyšovaný prídavok na dieťa	po 6. 9. 2004 20:14
	E-mail NOVINY	MZDOVE UCTOVNICTVO, cislo: 14/2004 - Doplnkové dôchodkové poisťky nahradia fondy	po 20. 9. 2004 15:59

Usporiadavame si poštu ...

bor Úpravy Zobrazit Oblíbené Nástroje Akce Nápověda

Nový

mail noviny

am složek

- Outlook Dnes - [Osobní složky]
- Deník
- Doručená pošta
 - e-mail noviny
 - keen-horoskopy
 - Peto
 - Peto profesia
 - studium i2dv
 - Talda
- Doručená pošta starý stroj
 - e-mail noviny1
 - keen-horoskopy
 - novok
 - presuny z ccsun
 - Sirkovsky Oto
 - Talda
- Kalendář
- Koncepty
- Kontakty
- Osobné
- Odeslaná pošta
 - Odeslaná pošta starý stroj
 - odoslané muška
- Odstraněná pošta
- Osobné
- Pošta k odeslání
- Poznámky
- Úkoly
- Vírusový trezor AVG

Způsoby uspořádání složky e-mail noviny

Nová složka... Průvodce pravidly...

● Přesunout zprávu vybranou níže do složky Talda

Přesunout

Použití složek

Použití barev

Použití zobrazování

Nevyžádaná pošta

Průvodce pravidly

Použít pravidla v následujícím pořadí:

- *****SPAM*****

Nové...

Kopírovat

Upravit...

Přejmenovat...

Odstranit

Přesunout nahoru

Přesunout dolů

Popis pravidla (klepnutím upravíte podtržené hodnoty):

Použít toto pravidlo po příchodu zprávy
pokud v poli předmětu obsahuje *****SPAM*****
trvale odstranit

OK Storno Spustit... Možnosti...

Od	Přijato
NOVINK	ut 20. 1. 2004 0:27
NOVINK	št 5. 8. 2004 20:27
NOVINK	st 19. 1. 2005 18:34
E-mail N	st 30. 6. 2004 15:44
E-mail N	stie hromadnej korespondencie
E-mail N	po 25. 10. 2004 15:17
E-mail N	ut 16. 11. 2004 21:35
E-mail N	pi 26. 11. 2004 9:42
E-mail N	ových grafov
E-mail N	ut 17. 8. 2004 10:21
E-mail N	chej kontingenčnej tabuľky
E-mail N	št 26. 8. 2004 21:19
E-mail N	ľadov
E-mail N	pi 10. 9. 2004 3:28
E-mail N	u z viacerých tabuliek
E-mail N	pi 24. 9. 2004 2:22
E-mail N	odvodov?
E-mail N	po 10. 1. 2005 10:21
E-mail N	ut 18. 1. 2005 9:39
E-mail N	avani
E-mail N	po 21. 2. 2005 15:39
E-mail N	kovom sporení
E-mail N	pi 5. 11. 2004 10:25
E-mail N	vat aj SMS-kou
E-mail N	po 15. 11. 2004 16:43
E-mail NOVINY	po 6. 12. 2004 19:20
E-mail NOVINY	ut 21. 12. 2004 14:11
E-mail NOVINY	št 22. 1. 2004 14:57
E-mail NOVINY	ut 6. 7. 2004 20:01
E-mail NOVINY	po 26. 7. 2004 22:14
E-mail NOVINY	ut 17. 8. 2004 15:40
E-mail NOVINY	po 6. 9. 2004 20:14
E-mail NOVINY	po 20. 9. 2004 15:59

Sprievodca pravidlami ...

sk: 145

Úpravy Zobrazit Oblíbené Nástroje Akce nápověda

Nový

Vytvárame novú zložku (klik pravým tlačidlom)

ručená pošta

am složek

- Outlook Dnes - [Osobní složky]
- Deník
- Doručená pošta**
 - e-n
 - ke
 - Pe
 - Pe
 - stu
 - Ta
- Doruče
- e-n
- ke
- no
- pre
- Sir
- Ta
- Kalend
- Koncep
- Kontak
- Os
- Odeslaná pošta
 - Odeslaná pošta starý stroj
 - odoslané muška
 - Odstraněná pošta
 - Osobné
 - Pošta k odeslání
 - Poznámky
 - Úkoly
 - Vírusový trezor AVG

Otevřít
 Otevřít v novém okně
 Odeslat odkaz na tuto složku
 Rozšířené hledání...

 Přesunout složku „Doručená pošta“...
 Kopírovat složku „Doručená pošta“...

 Odstranit složku „Doručená pošta“
 Přejmenovat složku „Doručená pošta“...
 Nová složka...

 Přidat do panelu aplikace Outlook

 Označit vše jako přečtené

 Vlastnosti

Přijato	Čas	Text
23. 2. 2005 10:48		seminar PC-IT: MS Outlook
23. 2. 2005 8:45		Re: otazka
23. 2. 2005 8:09		Re: otazka
23. 2. 2005 7:44		Re: prosba-otazka
22. 2. 2005 17:20		Re: otazka
22. 2. 2005 14:59		Re: prosbo-otazka
22. 2. 2005 13:46		RE: rozvrh
22. 2. 2005 12:57		Re: Obrázky
22. 2. 2005 12:38		
22. 2. 2005 11:55		seminar PC-IT: MS Outlook
22. 2. 2005 10:55		Fw: New Skoda-Smart]
22. 2. 2005 9:47		obrazky
21. 2. 2005 20:18		Re: ale co jinak noveho?
21. 2. 2005 12:32		Fw: Spracovanie OS
21. 2. 2005 10:35		Upozornenie
21. 2. 2005 10:14		skolenia - naozaj dobre tipy a peniaze pre vas
17. 2. 2005 14:11		RE: oznam o rozvrhoch
17. 2. 2005 14:01		oznam o rozvrhoch
17. 2. 2005 10:57		FW: info
17. 2. 2005 9:41		Fw: [OZNAM] smtp.tuke.sk
17. 2. 2005 9:33		[OZNAM] smtp.tuke.sk
16. 2. 2005 15:07		FW: Pozvánka na odborný seminár
16. 2. 2005 14:47		Velka prosba
16. 2. 2005 11:08		Doplnenie tf zoznamu pracovisk
16. 2. 2005 10:53		Fw: Klub dvojciat a viacerciat v Kosiciach
15. 2. 2005 13:18		Oznam
15. 2. 2005 10:59		Re: oznam o WEB priestore
15. 2. 2005 9:11		Re: prosba
14. 2. 2005 14:21		Fw: seminar
12. 2. 2005 2:12		ine kafeeeeeeeeeeee .. trochu sme zmenili design - skolenicka - darujeme...
10. 2. 2005 10:34		I2DV2> predstavenie
9. 2. 2005 9:30		
8. 2. 2005 20:48		
8. 2. 2005 19:57		Re:Toto je pre Teba :o)
8. 2. 2005 17:07		ale co jinak noveho?

Veduci FPP
 Po9tar
 Sekretariát dekana
 Eva Olsavska
 Telefónny zoznam
 Kristina Farkasova
 Sekretariát dekana
 Marian Kosuth
 Gejza Timcak
 Ing. Samer khouri, PhD.
 Info@nts.sk
 Andrea Bulnova
 Adriana Csikosova
 HAGEO
 HAGEO
 Gabca

ok: 567

Úpravy Zobrazit Oblíbené Nástroje Akce Nápověda

Nový

Doručená pošta

am složek

- Outlook Dnes - [Osobní složky]
 - Deník
 - Doručená pošta
 - e-mail noviny
 - keen-horoskopy
 - Peto
 - Peto profesia
 - studium i2dv
 - Talda
 - Doručená poštastarýstroj
 - e-mail noviny1
 - keen-horoskopy
 - novek
 - presuny z ccsun
 - Sirkovsky Oto
 - Talda
 - Kalendář
 - Koncepty
 - Kontakty
 - Osobné
 - Odeslaná pošta
 - Odeslaná poštastarý stroj
 - odoslané muška
 - Odstraněná pošta
 - Osobné
 - Pošta k odeslání
 - Poznámky
 - Úkoly
 - Vírusový trezor AVG

Vytvořit novou složku

Název:

Složka obsahuje:

Vyberte umístění složky:

- Osobní složky
 - Deník
 - Doručená pošta
 - Doručená poštastarýstroj
 - Kalendář
 - Koncepty
 - Kontakty
 - Odeslaná pošta
 - Odstraněná pošta
 - Osobné
 - Pošta k odeslání

OK Storno

Předmět	Přijato
Instant messaging	st 23. 2. 2005 10:48
	st 23. 2. 2005 8:45
	st 23. 2. 2005 8:09
	st 23. 2. 2005 7:44
	ut 22. 2. 2005 17:20
	ut 22. 2. 2005 14:59
	ut 22. 2. 2005 13:46
	ut 22. 2. 2005 12:57
	ut 22. 2. 2005 12:38
	ut 22. 2. 2005 11:55
	ut 22. 2. 2005 10:55
	ut 22. 2. 2005 9:47
	po 21. 2. 2005 20:18
	po 21. 2. 2005 12:32
	po 21. 2. 2005 10:35
	so 19. 2. 2005 2:14
	šť 17. 2. 2005 14:11
	šť 17. 2. 2005 14:01
	šť 17. 2. 2005 10:57
	šť 17. 2. 2005 9:41
	šť 17. 2. 2005 9:33
	st 16. 2. 2005 15:07
	st 16. 2. 2005 14:47
	st 16. 2. 2005 11:08
	st 16. 2. 2005 10:53
	ut 15. 2. 2005 13:18
	ut 15. 2. 2005 10:59
	ut 15. 2. 2005 9:11
	po 14. 2. 2005 14:21
	so 12. 2. 2005 2:12
	šť 10. 2. 2005 10:34
	st 9. 2. 2005 9:30
	ut 8. 2. 2005 20:48
	ut 8. 2. 2005 19:57
	ut 8. 2. 2005 17:07
Telefónny zoznam	Doplnenie tf zoznamu pracovisk
Kristina Farkasova	Fw: Klub dvojciat a viacerciat v Kosiciach
Sekretariát dekana	Oznam
Marion Koruth	Re: oznam o WEB priestore
Gejza Tincas	Re: príslova
Ing. Samer Khouri, PhD	fw: seminár
Info@nts.sk	ine kafeeeeeeeeeeeee .. trochu sme zmenili design - skolenicka - darujeme...
Andrea Bulnova	I2DV2> predstavenie
Adriana Csikosova	
HAGEO	
HAGEO	Re:Toto je pre Teba :o)
Gabca	ale co inak noveho?

ok: 567

Vytvárame novú zložku...

Adresárová služba

- V adresári si vytváram kontakty
- Môžem si ich do adresára aj naimportovať z iného súboru (najlepšie z Excelu – odskúšaná funkčnosť)
- Z kontaktov si vytváram distribučné skupiny
- Položka kontakty môže mať tiež podadresáre (pracovný, osobný...)

Nový Vlastnosti Odstranit Najít osoby Tisk Akce

Zadejte jméno nebo je vyberte ze seznamu:

Jméno	E-mailová adresa	Telefon do zaměstnání	Společnost
Antošová Mária	Maria.Antosova@tuke.sk	2983	
Augustínová Edita	Edita.Augustinova@tuke.sk	2982	
Bakalár Tomáš	Tomas.Bakalar@tuke.sk		
Baláz Bartolomej	Bartolomej.Balaz@tuke.sk	2930	
Baluch Dušan	Dusan.Baluch@tuke.sk	2979	
Bauer Viliam	Viliam.Bauer@tuke.sk	2981	
Bednárová Dagmar	Dagmar.Bednarova@tuke.sk		
Bednaříková Eva	Eva.Bednarikova@tuke.sk	2211	
Benková Marta	Marta.Benkova@tuke.sk	5171	
Bindzar Peter	Peter.Bindzar@tuke.sk	3146	
Blišťan Peter	Peter.Blistan@tuke.sk	2786	
Blišťanová Monika	Monika.Blistanova@tuke.sk		
Bocan Jozef	Jozef.Bocan@tuke.sk	2955	
Bocanová Eva	Eva.Bocanova@tuke.sk	2840, 602 5192	
Bogdanovská Gabriela	Gabriela.Bogdanovska@tu...	5170	
Bohušová Veronika	Veronika.Bohusova@tuke....		
Bojan Dmitrijevič	bodi@eunet.yu		
Boroška Ján	Jan.Boroska@tuke.sk		
Bránska Natália	Natalia.Branska@tuke.sk		
Bučinová Helena	Helena.Bucinova@tuke.sk	2186	
Budiš Jaroslav	Jaroslav.Budis@tuke.sk	3113	
Búgel Milan	Milan.Bugel@tuke.sk		
Bulnová Andrea	Andrea.Bulnova@tuke.sk	5163	
Burčová Mária	Maria.Burcova@tuke.sk		
Cehlár Michal	Michal.Cehlar@tuke.sk	2959	
Csikosová Adriana	Adriana.Csikosova@tuke.sk	2983	
Cvancingerová Daniela	Daniela.Cvancingerova@t...	2026	
Čech Jozef	Jozef.Cech@tuke.sk	2954	
Čepejová Ľudmila	geo.propagacia@tuke.sk	2332	
Čepejová Ľudmila	Ludmila.Cepejova@tuke.sk	2332	
Čurilová Ingrid	Ingrid.Curilova@tuke.sk	2025	
Daňko Jaroslav	Jaroslav.Danko@tuke.sk	2955	
Dekan a prodekani			
Dekan FBERG -Rybár	dekan.fberg@tuke.sk	2009	
Dekanát			

233 položek

Takto vyzerá adresár

Toto sú položky

A toto distribučný zoznam

Nový Vlastnosti Odstranit Najít osoby Tisk Akce

Nový kontakt...
Nová skupina...

Zadejte jméno nebo je vyberte ze seznamu:

Jméno	E-mailová adresa	Telefon do zaměstnání	Společnost
Antošová Mária	Maria.Antosova@tuke.sk	2983	
Augustinová Edita	Edita.Augustinova@tuke.sk	2982	
Bakalár Tomáš	Tomas.Bakalar@tuke.sk		
Baláz Bartolomej	Bartolomej.Balaz@tuke.sk	2930	
Baluch Dušan	Dusan.Baluch@tuke.sk	2979	
Bauer Viliam	Viliam.Bauer@tuke.sk	2981	
Bednářová Dagmar	Dagmar.Bednarova@tuke.sk		
Bednářiková Eva	Eva.Bednarikova@tuke.sk	2211	
Benková Marta	Marta.Benkova@tuke.sk	5171	
Bindzar Peter	Peter.Bindzar@tuke.sk	3146	
Blišťan Peter	Peter.Blistan@tuke.sk	2786	
Blišťanová Monika	Monika.Blistanova@tuke.sk		
Bocan Jozef	Jozef.Bocan@tuke.sk	2955	
Bocanová Eva	Eva.Bocanova@tuke.sk	2840, 602 5192	
Bogdanovská Gabriela	Gabriela.Bogdanovska@tu...	5170	
Bohušová Veronika	Veronika.Bohusova@tuke....		
Bojan Dmitrijevič	bodit@eunet.yu		
Boroška Ján	Jan.Boroska@tuke.sk		
Bránska Natália	Natalia.Branska@tuke.sk		
Bučinová Helena	Helena.Bucinova@tuke.sk	2186	
Budiš Jaroslav	Jaroslav.Budis@tuke.sk	3113	
Búgel Milan	Milan.Bugel@tuke.sk		
Bulnová Andrea	Andrea.Bulnova@tuke.sk	5163	
Burčová Mária	Maria.Burcova@tuke.sk		
Cehlár Michal	Michal.Cehlar@tuke.sk	2959	
Csikosová Adriana	Adriana.Csikosova@tuke.sk	2983	
Cvancingerová Daniela	Daniela.Cvancingerova@t...	2026	
Čech Jozef	Jozef.Cech@tuke.sk	2954	
Čepejová Ludmila	geo.propagacia@tuke.sk	2332	
Čepejová Ludmila	Ludmila.Cepejova@tuke.sk	2332	
Čurilová Ingrid	Ingrid.Curilova@tuke.sk	2025	
Daňko Jaroslav	Jaroslav.Danko@tuke.sk	2955	
Dekan a prodekani			
Dekan FBERG -Rybár	dekan.fberg@tuke.sk	2009	
Dekanát			

Čo chcem?
Nový kontakt
(jednotlivec)
alebo nový
distribučný
zoznam
(skupina)?

Vytvoří nový kontakt.

Start Microsoft PowerPoint - [M... Doručená pošta - Micros... Adresář

Dialógové okná na zadávanie údajov pre kontakty a skupiny

Nový kontakt – zadám údaje

The screenshot shows the 'Vlastnosti' (Properties) dialog box for a contact. The title bar reads 'Adresář - vlastnosti'. The dialog has several tabs: 'Bydlisko', 'Zaměstnaní', 'Osobní', 'Jiné', 'NetMeeting', and 'Digitální ID'. The 'Osobní' tab is selected. The main area contains the following fields and controls:

- A text box with the instruction: 'Zadejte jméno a e-mailovou adresu kontaktu.'
- Fields for 'Jméno:' (Name), '2. křestní:' (Second given name), and 'Příjmení:' (Surname).
- A 'Funkce:' (Function) field and a 'Zobrazit:' (Show) dropdown menu.
- A 'Přezdívka:' (Nickname) field.
- An 'E-mailové adresy:' (E-mail addresses) list with a 'Přidat' (Add) button.
- Buttons for 'Upravit' (Edit), 'Odebrat' (Remove), and 'Nastavit jako výchozí' (Set as default).
- A checkbox: 'Odesílat e-maily pouze jako prostý text' (Send e-mails only as plain text).
- 'OK' and 'Storno' (Cancel) buttons at the bottom.

Nová distribuční skupina – vyberiem členov zo zoznamu

The screenshot shows the 'Vlastnosti' (Properties) dialog box for a distribution list. The title bar reads 'Adresář - Vlastnosti'. The dialog has two tabs: 'Skupina' (Group) and 'Podrobnosti o skupině' (Details about the group). The 'Skupina' tab is selected. The main area contains the following fields and controls:

- A text box with the instruction: 'Zadejte název skupiny a přidejte do ní členy. Po vytvoření skupiny můžete členy kdykoli přidávat nebo odebírat.'
- A 'Název skupiny:' (Group name) text box.
- A paragraph of text: 'Osoby můžete do skupiny přidat třemi způsoby: výběrem z adresáře, vytvořením nového kontaktu pro adresář i skupinu nebo přidáním kontaktu pouze do skupiny, nikoli do adresáře.'
- A 'Členové skupiny:' (Group members) list with buttons for 'Vybrat členy' (Select members), 'Nový kontakt' (New contact), 'Odebrat' (Remove), and 'Vlastnosti' (Properties).
- Fields for 'Jméno:' (Name) and 'E-mailová adresa:' (E-mail address) with a 'Přidat' (Add) button.
- 'OK' and 'Storno' (Cancel) buttons at the bottom.

Export adresára do Excelu

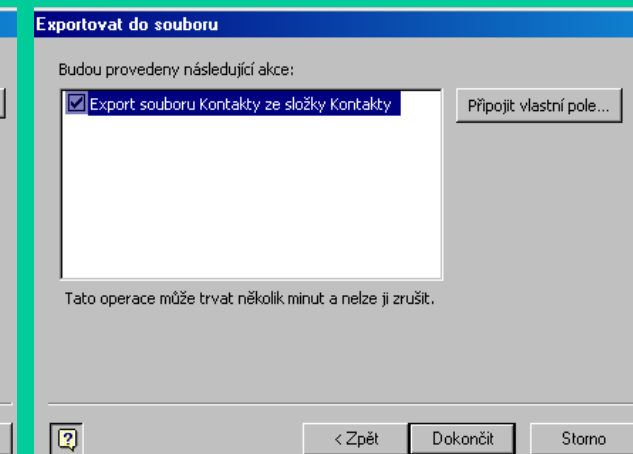
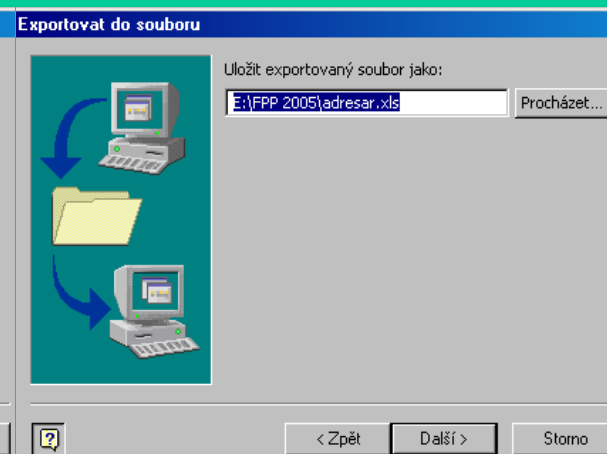
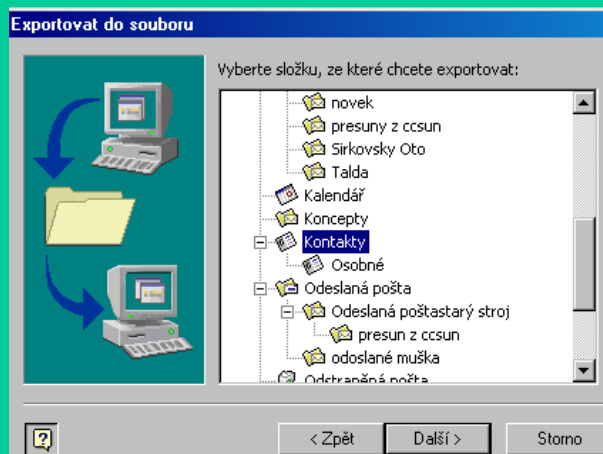
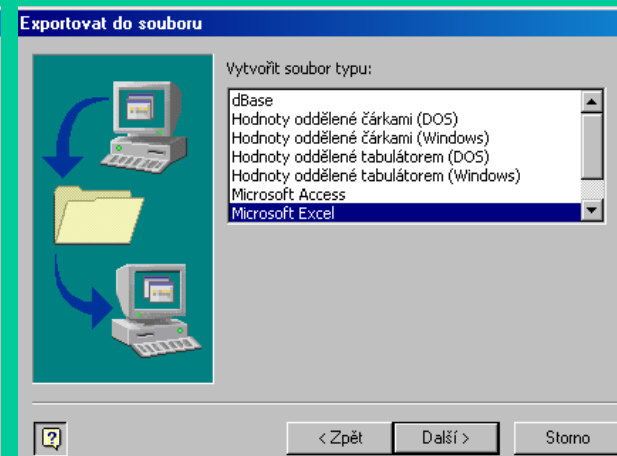
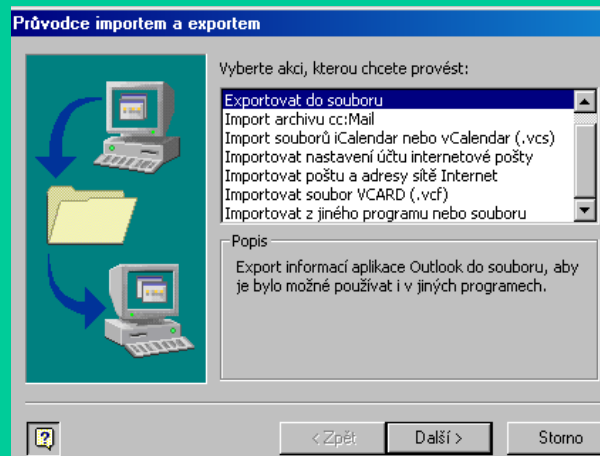
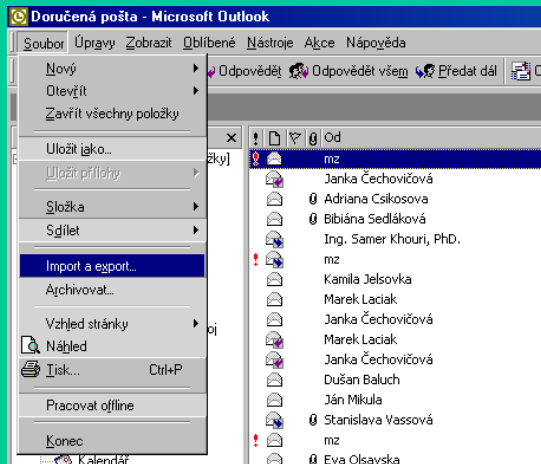

Import adresára z Excelu

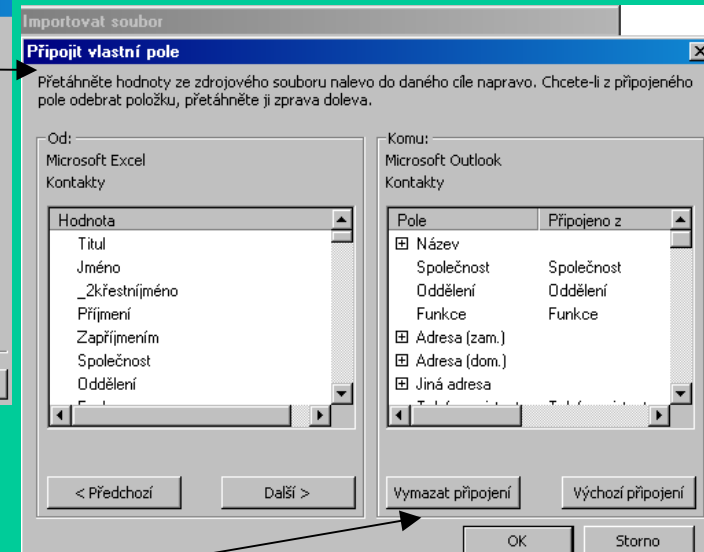
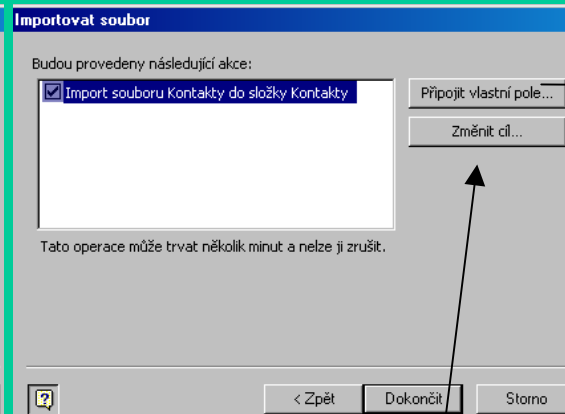
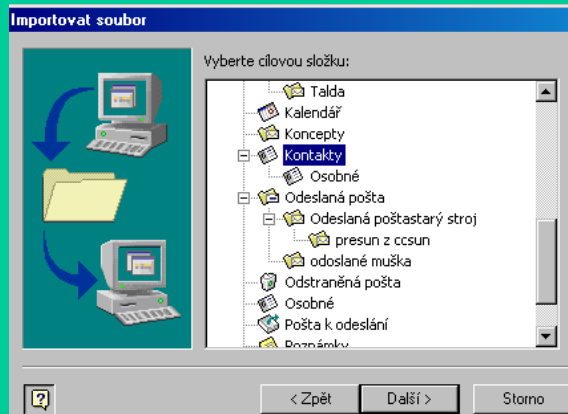
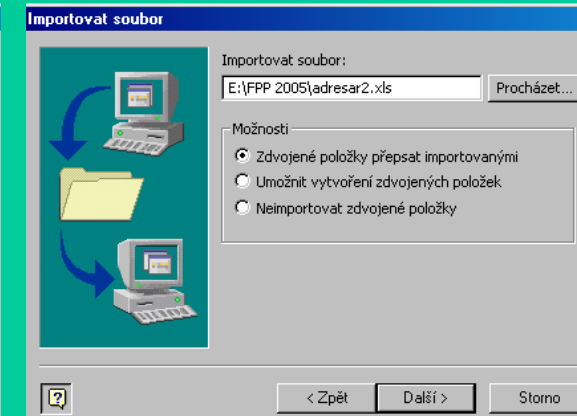
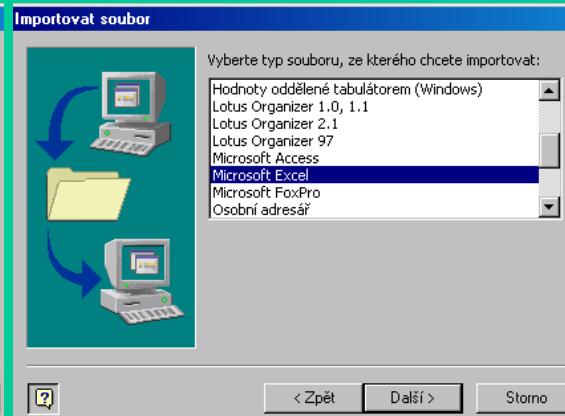
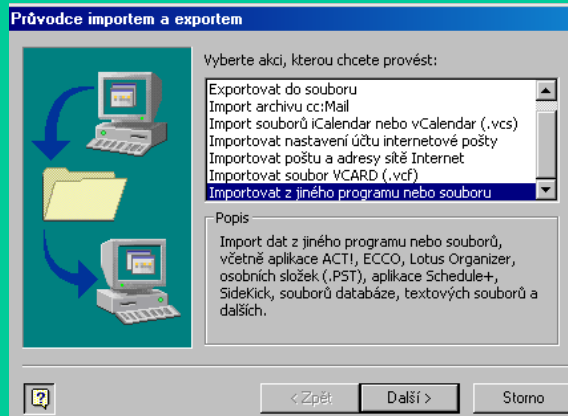

Tu máme možnost' ešte zmeniť cieľ alebo odstrániť nepotrebné polia

IMPORT - EXPORT

Typy súborov, ktoré je možné importovať alebo exportovať do adresára MS Outlook:

Produkt	Přípona souboru	Import	Export
Soubor osobních složek Microsoft	PST	ANO	ANO
Osobní adresář aplikace Microsoft Exchange	PAB	ANO	ANO
Microsoft Outlook Express		ANO	NE
Microsoft Access	MDB	ANO	ANO
Microsoft Excel	XLS	ANO	ANO

A toto je jeden z dôvodov, prečo nepoužívať Outlook Express ...

TUKE — TUKE - Windows Internet Explorer
 http://www.tuke.sk/ Winamp Search
 Soubor Úpravy Zobrazit Oblíbené položky Nástroje Nápověda
 ★ Oblíbené položky TUKE — TUKE Stránka Zabezpečení Nástroje ?
 hľadať stránok kontakt
TECHNICKÁ UNIVERZITA V KOŠICIACH
 Titulná stránka | Univerzita | Fakulty | Celoškolské pracoviská | Vzdelávanie | Rozvoj a výstavba | Vonkajšie vzťahy a marketing | Veda a výskum |
 Riadenie kvality | Alumni klub | Štrukturálne fondy EÚ | Šport na TUKE

 PRE ŠTUDENTOV PRE ZAMESTNANCOV PRE UCHÁDZAČOV
 Správy Medzinárodná spolupráca Verejné obstarávanie
 Erasmus Mundus Letné brigády v Nemecku
 Voľné miesta Inauguračné konania Označenie Mail VT Linky RSS
 Voľné miesta Výberové konania na postavenie funkčného miesta do
 FBERG
 Výberové konanie na postavenie prítomného miesta vysokoškolského učiteľa do
 http://posta.tuke.sk/ Internet 100%

A na záver „Veverička“ – pošta SquirrelMail na www.tuke.sk

- Ak nie som pri svojom PC, ale mám prístup na internet, k svojej pošte sa dostanem cez www.tuke.sk - pošta.

Posta na tuke.sk - Windows Internet Explorer

http://posta.tuke.sk/ Winamp Search

Soubor Úpravy Zobrazit Oblíbené položky Nástroje nápověda

Oblíbené položky

Posta na tuke.sk Stránka Zabezpečení Nástroje

Naša veverička 😊

roundcube
Free webmail for the masses
RoundCube Webmail IMAP-SSL klient

SquirrelMail
webmail for
SquirrelMail webmail
SquirrelMail Webmail IMAP-SSL klient

Mailing list manager

MAILMAN
E-mailové diskusné skupiny

Odporúčané poštové nastavenia, otázky a odpovede a ďalšie užitočné odkazy nájdete na stránke:

<http://nastavenia.tuke.sk>

https://squirrelmail.tuke.sk/squirrelmail/src/login.php Internet 100%



Musíme poznať svoj jedinečný
login a heslo ...

SquirrelMail 1.4.20 - Windows Internet Explorer

https://squirrelmail.tuke.sk/squirrelmail/src/webmail.php

Soubor Úpravy Zobrazit Oblíbené položky Nástroje Nápověda

Oblíbené položky

SquirrelMail 1.4.20

Stránka Zabezpečení Nástroje

Quota Usage:
12.9% of 500.00 MB

Priečinky
Posledné obnovenie:
30/11/10 11:33
(Check mail)

Doručená pošta (28)
Drafts (0/1)
Sent (0/166)
Trash (0/0)
E (0/0)
Infected Items (0/0)
SPAM (0/0)

Aktuálny Priečinok: **Doručená pošta** [Odhlásiť sa](#)
[Nová správa](#) [Adresár](#) [Priečinky](#) [Možnosti](#) [Hľadať](#) [Pomocník](#) [SquirrelMail](#)

Predchádzajúci | [Ďalší](#) | 1 2 3 4 5 6 | [Zobrazit' všetko](#) | [Označit' všetko](#) Zobrazujú sa správy: 1 až 15 (84 celkom)

Presunúť vybrané položky do: Transformovať Zvolené Správy:

Od <input type="checkbox"/>	Dátum ▲	Predmet <input type="checkbox"/>
<input type="checkbox"/> JUDr. Daniela Cvancingerová	Nov 30, 2010	Re: POZOR!!!
<input type="checkbox"/> Doc. Ing. Juraj Branislav ĎUROVE, PhD.	Nov 29, 2010	Re: prosba
<input type="checkbox"/> Peter Mann	Nov 29, 2010	Re: preposielam
<input type="checkbox"/> Mail Delivery System	Nov 29, 2010	Undelivered Mail Returned to Sender
<input type="checkbox"/> Mail Delivery System	Nov 29, 2010	Undelivered Mail Returned to Sender
<input type="checkbox"/> Mail Delivery System	Nov 29, 2010	Undelivered Mail Returned to Sender
<input type="checkbox"/> Doc. Ing. Juraj Branislav ĎUROVE, PhD.	Nov 29, 2010	A prosba

Po prihlásení vyzerá takto ...

SquirrelMail 1.4.20 - Windows Internet Explorer

https://squirrelmail.tuke.sk/squirrelmail/src/webmail.php

Soubor Úpravy Zobrazit Oblíbené položky Nástroje nápověda

Oblíbené položky

SquirrelMail 1.4.20

Stránka Zabezpečení Nástroje

Quota Usage:
12.9% of 500.00 MB

Priečinky
Posledné obnovenie:
30/11/10 11:33
([Check mail](#))

Doručená pošta (2/3)
Drafts (0/1)
Sent (0/166)
Trash (0/0)
E (0/0)
Infected Items (0/0)
SPAM (0/0)

Možnosti

[Osobné informácie](#)
Obsahuje vaše osobné informácie, napr. vaše meno, e-mailovú adresu atď.

[Možnosti vzhľadu](#)
Môžete meniť vzhľad a spôsob zobrazenia informácií, napr. farby, jazyk a iné nastavenia.

[Zvýrazňovanie správ](#)
Based upon given criteria, incoming messages can have different background colors in the message list. This helps to easily distinguish who the messages are from, especially for mailing lists.

[Nastavenia Priečinkov](#)
Tieto nastavenia zmenia spôsob, akým sa budú priečinky zobrazovať a ako s nimi budete narábať.

[Poradie v zozname](#)
Poradie stĺpcov v zozname správ, tak aby obsahovalo hlavičky správ v poradí akom si želáte, môže byť upravené podľa vašich potrieb.

[Nastavenie Novej pošty](#)
Toto nastavenie nastaví prehrávanie zvuku a/alebo zobrazenie vyskakovacieho nového okna (popup) pri prijatí novej pošty.

[Odhliásit sa](#)
[SquirrelMail](#)

Nová správa Adresár Priečinky Možnosti Hľadať Pomocník

Hotovo

Internet 100%

Aj tu máme ďalšie možnosti..

Úpravy Zobrazit Oblíbené Nástroje Nápověda

pět → ↻ ↗ 🔍 Hledat 📁 Oblíbené 🌐 Média 📄 📧 📧 📧 📧

https://posta.tuke.sk/src/webmail.php

Nová správa Adresár Priečinky Možnosti Hľadať Pomocník Stiahnuť SquirrelMail

Priečinky
Nedávkovaná Aktualizácia: Th
(Check mail)

Doručená pošta
Drafts
Sent
Trash

- Zaplnenie schránky
21.2%

Komu:

Kópia:

Skrytá kópia:

Predmet:

Priorita: Normálna Potvrdenie: Pri Prečítaní Pri Doručení

Podpis Adresár Uložiť Koncept Odoslať

Nová správa

Takto vyzerá okno „Nová správa“.

Máme tu aj upozornenie, že priložené súbory nesmú byť väčšie ako 6MB.

To platí všeobecne v našej pošte, teda aj pre MS Outlook

Odoslať

Priložiť súbor: Procházet... Priložiť (max. 6 M)

Internet

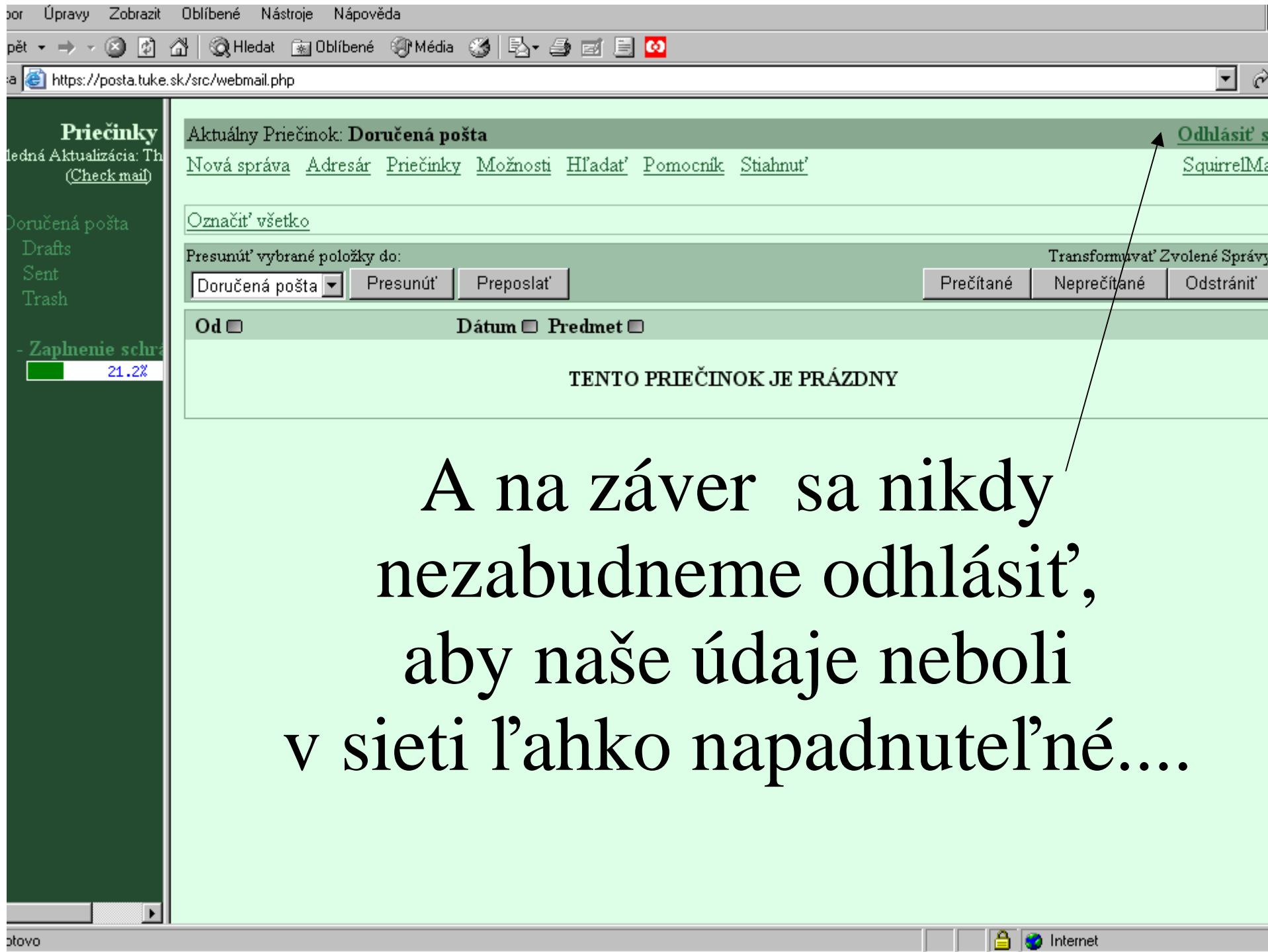

A na záver sa nikdy
nezabudneme odhlásiť,
aby naše údaje neboli
v sieti ľahko napadnutel'né....

Ďakujem Vám za pozornosť.

Nastáva čas na Vaše
otázky...